nrgמעריב

ביהמ"ש פסל את הזוכה במכרז להפעלת ביה"ס "רנה קאסן"

לאחר שהוצא צו מניעה נגד זכייתה של הרשת "דרכא" בניהול המוסד הירושלמי, קבע בית המשפט ששיטת הניקוד של ועדת המכרזים לא הייתה תקינה. כיוון שכך הצעותיהן של רשתות "טומשין" ו"עתיד" ייבחנו שוב

יוסי אלי | 16/8/2013 7:34

תגיות: רנה קסין,

פרשת הבעלות על בית הספר המיתולוגי בירושלים רנה קאסן הולכת ומסתעפת: שופט בית משפט המחוזי בירושלים דוד חשין פסק אתמול על ביטול המכרז להפעלת בית הספר בידי רשת "דרכא". בפסק הדין נקבע כי הניקוד של ועדת המכרזים לא היה תקין וכי אגודת רנה קאסן הגמישה יתר על המידה את אמות המידה, ולכן יש לבדוק מחדש את הניקוד.

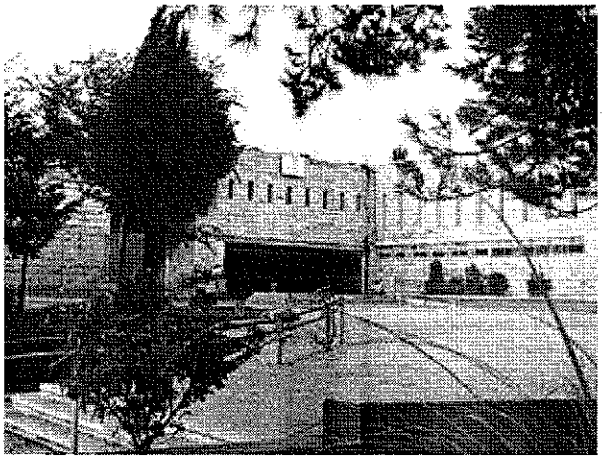

רנה קאסן צילום: פלאש 90

לפי החלטת בית המשפט, יש להחזיר את ההצעות לבחינה של הוועדה המקצועית תוך שהמציעים, ביניהם רשת טומשין ורשת עתיד, יהיו רשאים להסביר ולפרט בפני הוועדה את כוונתם, בלי לשנות את הצעתם. עם זאת, השופט חשין אפשר לפתוח את שנת הלימודים בבית הספר באחריותה של "דרכא" למשך 30 יום ממועד קבלת החלטה מחודשת של ועדת המכרזים.

במאי האחרון, כפי שנחשף ב"מעריב", פרסמה עמותת רנה קאסן מכרז לטובת העברת בעלות ומכירתו של בית הספר לרשת בתי ספר אחרת עקב בעיות תקציביות. עם בוגריו של בית הספר, שנחשב אחד מסמליה החינוכיים של הבירה, נמנים ח"כ אראל מרגלית, הבמאי איתן פוקס והסופר דב אלבוים.

לאחר המכרז, ומאחר שנמצאו פגמים בזכייתה של רשת "דרכא", החליטו המפסידים להגיש עתירה לבית המשפט ולהוציא צו מניעה להפעלת בית הספר. בין היתר, נטען בעתירה כי "דרכא" מפעילה בתי ספר במשך 20 חודשים בלבד, אף שאחד מתנאי הסף למכרז קובע באופן מפורש כי יש להפעיל בתי ספר במשך שנתיים לפחות על מנת לגשת אליו.

עו"ד גד מינא, ממשרד גד מינא ושות', בא כוח רשת "דרכא", מסר בתגובה: "בית המשפט קבע בצורה ברורה וחדה שלא נפל כל פגם בהצעת דרכא או בהתנהלותה. החזרת הדיון לוועדת המכרזים נעשתה מטעם טכני הנוגע לאופן ניקוד ההצעות על ידי הוועדה".

מרשת חינוך עתיד נמסר כי הנהלת הרשת מברכת על ההחלטה.
היכנסו לעמוד הפייסבוק החדש של מעריב בואו להמשיך לדבר על זה בפורום ירושלים-

תפוז אנשים